

Portefeuillegegevens afdrucken

Het is in Sinus mogelijk de waarde van een portefeuille op een bepaalde dag te tonen en af te drukken. De portefeuillewaarde staat in de fondsenstaat. Voer achtereenvolgens de volgende stappen uit.

- 1 Selecteer in het structuurvenster de portefeuille die u wilt afdrucken.

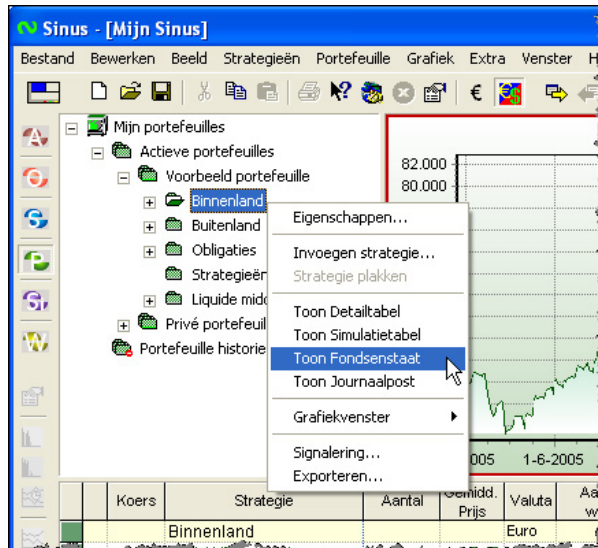

- 2 Druk op de rechter muisknop en kies voor 'Toon Fondsenstaat.' of kies menu 'Portefeuille/Toon fondsenstaat'. Het fondsenstaat-venster verschijnt nu.



- 3 Vul bij 'Waarderingsdatum' de datum in waarvan u de gegevens wilt afdrucken. Sinus berekent dan de waarde van uw portefeuille aan de hand van de koersen van die datum. Druk vervolgens op 'OK' om uw keuze te bevestigen.

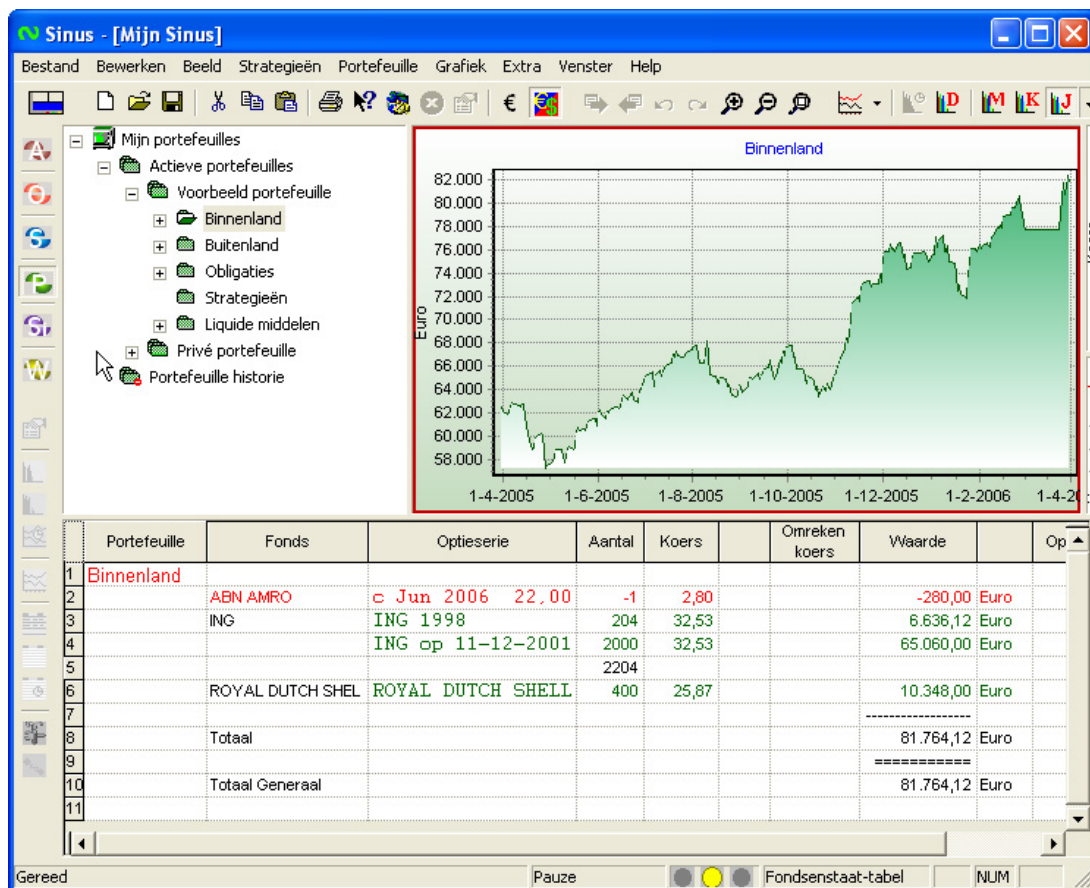

- 4 In het tabelvenster verschijnen nu de gegevens van de portefeuille op de gekozen dag. Druk met de linker muisknop even op het tabelvenster om deze actief te maken. Hierdoor wordt het afdrucken-icoontje op de werkbalk actief. Dit is van belang omdat u daarmee aangeeft de fondsenstaat te willen afdrucken. Kijk naar het pictogram links onder de menukeuze 'Bestand'. Dit pictogram geeft aan welk venster actief is.
- 5 Druk tenslotte op het afdrucken-pictogram om de gegevens af te drukken.